



ユーザーマニュアル

機種名：

VIA Pad

VIA ステップイン タッチパッド

はじめに

VIA Pad を使用するには、VIA Pad に設定情報と VIA アプリケーションプログラムを書込む必要があります。VIA Pad への書込みは VIA 本体の USB ポートに VIA Pad を接続して行います。VIA Pad への書込みにより、VIA 本体と VIA Pad の関係付けが成され、これをペアリングと呼びます。

本マニュアルでは、VIA Pad の設定情報入力と書込み方法、VIA Pad の使用方法を説明します。

1. VIA 本体への VIA Pad 設定情報の入力

1-1. VIA Pad を使用するには、はじめに VIA 本体に VIA Pad に書込む情報を設定します。

VIA 本体に設定する情報は、VIA が実際に設置される動作環境の情報となります。

1-2. VIA 本体の WEB 管理画面を開きます。

WEB ブラウザで、`http://192.168.1.39*` (VIA 本体の IP アドレス)に接続します。

“VIA 設定管理” をクリックします。

注 : *192.168.1.39 は 1 例です。



1-3. 管理者アカウントでログインしてください。

ユーザー名、パスワード、Captcha Text (前後の 4 文字間にスペースを入れてください)

ユーザー名 : su パスワード : supass

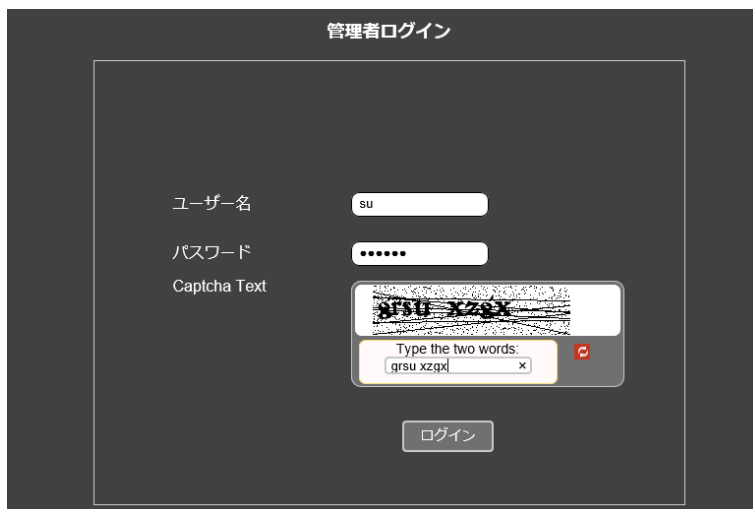

1-4. WEB 管理画面の “VIA 管理” から “VIAPad 設定” を選択します。

以下の各項に設定/入力します。

| | | |
|---|-------------------|--|
| ネットワーク設定 VIAPad設定 VIA サーバー設定 VIA Screen Editor 構成 Display Controller Global Settings 認証 ゲートウェイ機能 クライアント機能 モバイル機能 Calendar BRAInware Digital Signage レポート ユーティリティ | VIAPad設定 | |
| | ゲスト | <input type="checkbox"/> ? |
| | VIAPadはルームコードを無効化 | <input checked="" type="checkbox"/> ? |
| | ルーム名 | <input type="text" value="192.168.1.41"/> |
| | Wifi設定 | |
| | Wifiに自動接続 | <input checked="" type="checkbox"/> ? |
| | SSID | <input type="text" value="VIA AP"/> ? |
| | 認証モード | <input type="text" value="WPA2 Personal"/> ? |
| | 暗号化 | <input type="text" value="AES"/> ? |
| | Key | <input type="text" value="....."/> ? |
| 設定を適用 | | |

VIAPad 設定

① ゲスト :

ゲストを選択すると、ゲストユーザーは画面投影以外の機能を使用することはできません。
ゲストモードでは、“VIAPad はルームコードを無効化”の選択に関わらず、ルームコードの入力は不要です。

② VIAPad はルームコードを無効化 :

これを選択すると、VIA Pad でログインする時に、ルームコードの入力が不要になります。

③ ルーム名 :

ルーム名 : VIA 本体の IP アドレスを入力します。

Wifi 設定

④ Wifi に自動接続 : 自動的に Wifi アクセスポイントに接続するときにチェックします。

⑤ SSID : VIA で使用する Wifi アクセスポイントの SSID を入力します。

⑥ 認証モード : Wifi アクセスポイントの認証モードを選択します。

⑦ 暗号化 : Wifi アクセスポイントの暗号化方式を選択します。

⑧ Key : Wifi アクセスポイントの Key を入力します。

以上を設定したら、“設定を適用”をクリックします。

これで VIA 本体への VIA Pad 設定は完了し、VIA 本体と VIA Pad のペアリングが可能となります。

VIA 本体の再起動は不要です。

注意 : 複数台の VIA がある場合、VIA 本体と VIA Pad は本体毎にペアリングが必要です。

2. VIA Pad への書込み（ペアリング）方法

VIA 本体の USB ポートに VIA Pad を接続します。接続すると、VIA Pad は青色に点灯します。



VIA Pad のパッド部分に触れて離してください。書込みが始まると、VIA Pad は赤く点滅します。

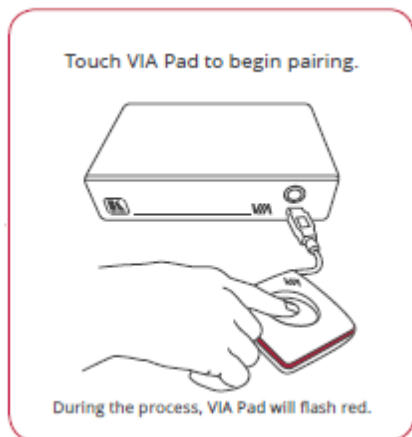

書込みが終了すると、VIA Pad は緑に点灯します。USB ポートから VIA Pad を外してください。
これで書込み（ペアリング）は終了です。



3. VIA Pad の使用

PC の USB ポートに VIA Pad を接続します。接続すると VIA Pad は白色に点灯します。



VIA Pad のフォルダを開きます。“VIA Pad”をダブルクリックして起動させます。
自動的に Wifi に接続*して、VIA にログインします。VIA Pad は青色に点灯します。

*Wifi 自動接続を選択した場合。またルームコード入力を有効にした場合は、入力してください。



タッチパッドをワンタッチすると画面が投影されます。VIA Pad は緑色に点灯します。
もう一度タッチすると、画面投影が終了し、青色に変わります。

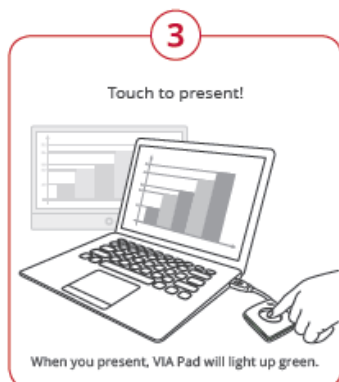

画面投影した状態で、パッドをダブルタッチすると、投影されている PC の画面がフリーズします。
パッドを長タッチするとフリーズは解除されます。

使用を終了するときは、VIA Pad を USB ポートから外してください。